

UWAGA:  
Ostateczną kolorystykę wykonać w uzgodnieniu  
z WUOZ, Delegatura w Legnicy

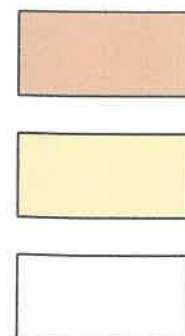

Farba silikatowa CERESIT  
w kolorze **Texas TX4** lub **równoważny**

Farba silikatowa CERESIT  
w kolorze **Afrika AF2** lub **równoważny**

Farba silikatowa CERESIT  
w kolorze **Afrika AF1** lub **równoważny**

PROJEKTOWANIE I NADZÓR W BUDOWNICTWIE <i>mgr inż. Jarosław Mikołajczyk</i> 59-216 Kunice, Pałnów Legnicki 10A tel. kom. 502-296-226		
Zadanie	Remont ścian zewnętrznych w budynku mieszkalnym, wielorodzinnym z częścią usługową.	Projekt architektoniczno-budowlany
Adres	59-225 Chojnów, ul. Kościuszki 1 dz. nr 59/60 obręb 0004	Skala 1:75
Tyt. rys.	<b>Elewacja południowa</b>	
Projektant upr. proj. nr DOS/0088/PWBKb/20	mgr inż. <b>Jarosław Mikołajczyk</b>	Data 18.07.2023
Projektant upr. proj. nr 230/87/Uw	mgr inż. arch. <b>Waldemar Serafinowicz</b>	Rys. nr <b>1</b>





Farba silikatowa CERESIT  
w kolorze **Texas TX4** lub **równoważny**

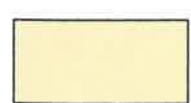

Farba silikatowa CERESIT  
w kolorze **Afrika AF2** lub **równoważny**



Farba silikatowa CERESIT  
w kolorze **Afrika AF1** lub **równoważny**

**UWAGA:**  
Ostateczną kolorystykę wykonać w uzgodnieniu  
z WUOZ, Delegatura w Legnicy

mgr inż. Jarosław Mikołajczyk 59-216 Kunice, Pątnów Legnicki 10A tel. kom. 502-296-226		Projekt architektoniczno- budowlany
Zadanie	Remont ścian zewnętrznych w budynku mieszkalnym, wielorodzinnym z częścią usługową.	
Adres	59-225 Chojnów, ul. Kościuszki 1 dz. nr 59/60 obręb 0004	
Tyt. rys.	<b>Elewacja wschodnia</b>	Skala 1:75
Projektant upr. proj. nr DOS/0088/PWBkb/20	mgr inż. <b>Jarosław Mikołajczyk</b>	Data 18.07.2023
Projektant upr. proj. nr 230/87/Uw	mgr inż. arch. <b>Waldemar Serafinowicz</b>	Rys. nr <b>2</b>



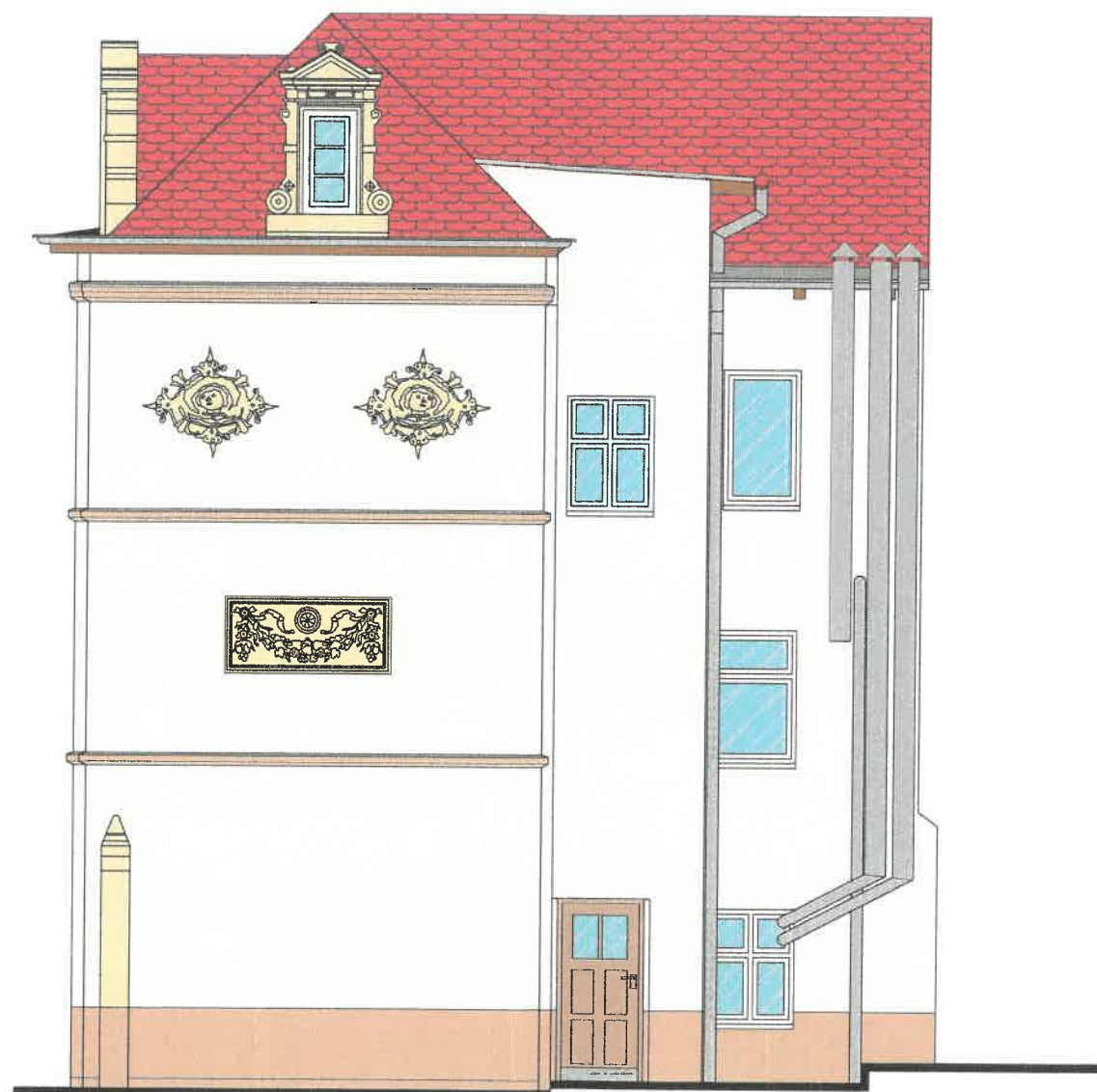

Farba silikatowa CERESIT  
w kolorze **Texas TX4** lub **równoważny**



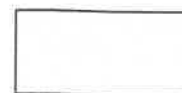

Farba silikatowa CERESIT  
w kolorze **Afrika AF2** lub **równoważny**



Farba silikatowa CERESIT  
w kolorze **Afrika AF1** lub **równoważny**

**UWAGA:**  
Ostateczną kolorystykę wykonać w uzgodnieniu  
z WUOZ, Delegatura w Legnicy

PROJEKTOWANIE I NADZÓR W BUDOWNICTWIE mgr inż. Jarosław Mikołajczyk 59-216 Kunice, Pątnów Legnicki 10A tel. kom. 502-296-226			
Zadanie	Remont ścian zewnętrznych w budynku mieszkalnym, wielorodzinnym z częścią usługową.	Projekt architektoniczno-budowlany	
Adres	59-225 Chojnów, ul. Kościuszki 1 dz. nr 59/60 obręb 0004	Skala 1:75	
Tyt. rys.	<b>Elewacja północna</b>	Data 18.07.2023	
Projektant upr. proj. nr DOS/0088/PWBKb/20	mgr inż. <b>Jarosław Mikołajczyk</b>	 	Rys. nr
Projektant upr. proj. nr 230/87/Uw	mgr inż. arch. <b>Waldemar Serafinowicz</b>		<b>3</b>

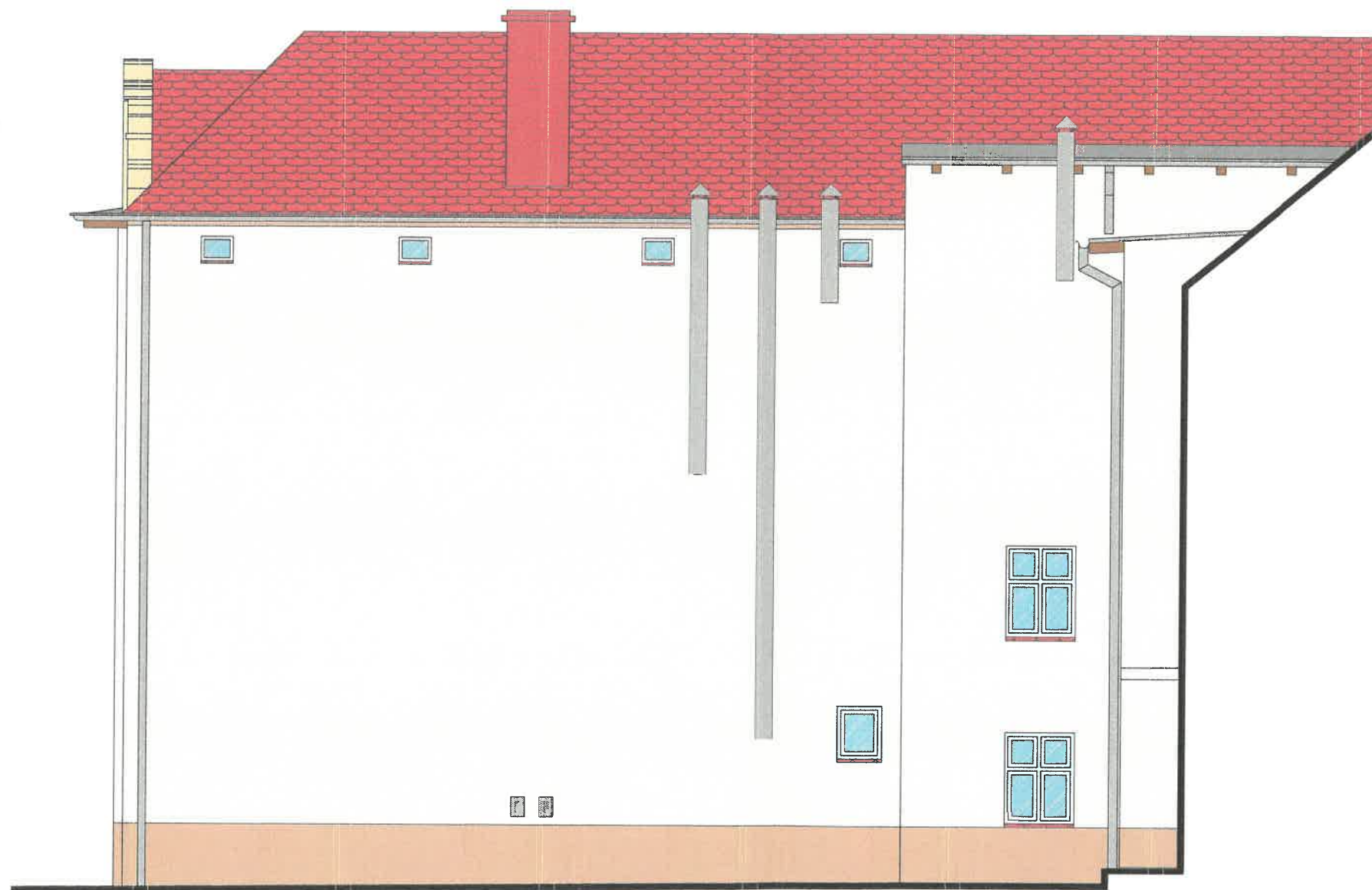

UWAGA:  
Ostateczną kolorystykę wykonać w uzgodnieniu z WUOZ, Delegatura w Legnicy



Farba silikatowa CERESIT  
w kolorze **Texas TX4** lub równoważny



Farba silikatowa CERESIT  
w kolorze **Afrika AF2** lub równoważny



Farba silikatowa CERESIT  
w kolorze **Afrika AF1** lub równoważny

PROJEKTOWANIE I NADZÓR W BUDOWNICTWIE mgr inż. Jarosław Mikołajczyk 59-216 Kunice, Pątnów Legnicki 10A tel. kom. 502-296-226			
Zadanie	Remont ścian zewnętrznych w budynku mieszkalnym, wielorodzinnym z częścią usługową.	Projekt architektoniczno-budowlany	
Adres	59-225 Chojnów, ul. Kościuszki 1 dz. nr 59/60 obręb 0004	Skala 1:75	
Tyt. rys.	<b>Elewacja zachodnia</b>	Data 18.07.2023	
Projektant upr. proj. nr DOS/0088/PWBKb/20	mgr inż. Jarosław Mikołajczyk	[Signature]	Rys. nr 4
Projektant upr. proj. nr 230/87/Uw	mgr inż. arch. Waldemar Serafinowicz		



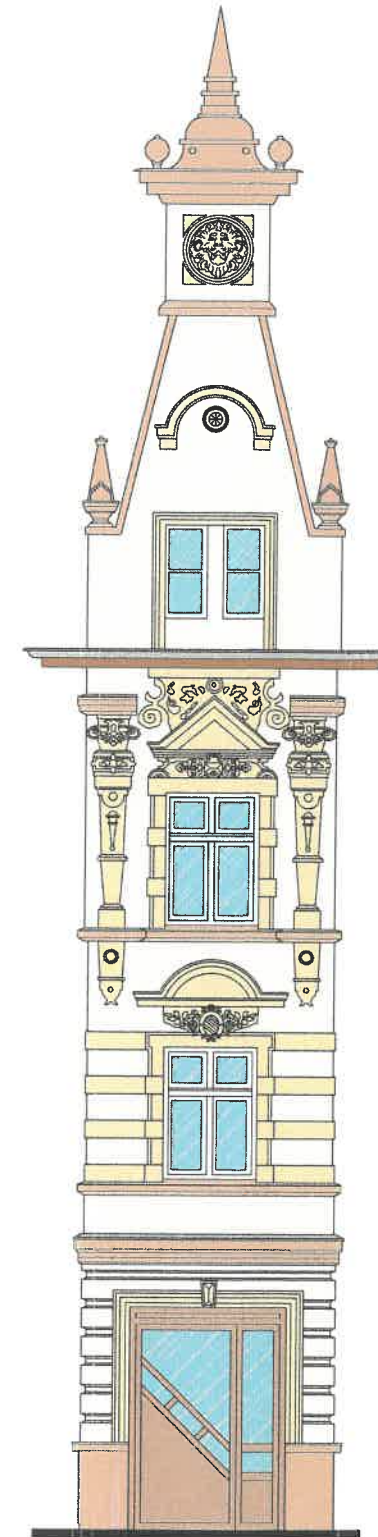

UWAGA:  
Ostateczną kolorystykę wykonać w uzgodnieniu z WUOZ, Delegatura w Legnicy

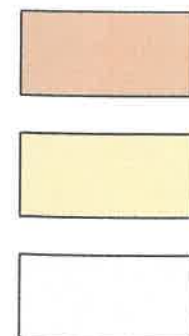

Farba silikatowa CERESIT  
w kolorze **Texas TX4** lub **równoważny**

Farba silikatowa CERESIT  
w kolorze **Afrika AF2** lub **równoważny**

Farba silikatowa CERESIT  
w kolorze **Afrika AF1** lub **równoważny**

**UWAGI:**

1. Wszystkie roboty należy wykonać zgodnie z Polskimi Normami, Warunkami technicznymi wykonania i odbioru robót budowlano-montażowych opracowanych przez Instytut Techniki Budowlanej oraz zasadami wiedzy i sztuki budowlanej.
2. Wszystkie wymiary i rzędne należy sprawdzić na budowie.
3. Dopuszcza się zastosowanie materiałów zamiennych pod warunkiem, że posiadają one cechy nie gorsze jakościowo i technicznie od wskazanych w projekcie.
4. Wszystkie użyte materiały budowlane i wykończeniowe powinny posiadać odpowiednie atesty i aprobaty do stosowania w budownictwie.
5. Wszelkiego rodzaju wątpliwości wykonania robót budowlanych rozwiązać należy przed rozpoczęciem robót w ramach nadzoru autorskiego.

PROJEKTOWANIE I NADZÓR W BUDOWNICTWIE  
mgr inż. Jarosław Mikołajczyk  
59-216 Kunice, Pałtnów Legnicki 10A  
tel. kom. 502-296-226

Zadanie	Remont ścian zewnętrznych w budynku mieszkalnym, wielorodzinnym z częścią usługową.	Projekt techniczny
Adres	59-225 Chojnów, ul. Kościuszki 1 dz. nr 59/60 obręb 0004	
Tyt. rys.	<b>Elewacja południowa</b>	Skala 1:75
Projektant upr. proj. nr DOS/0088/PWBKb/20	mgr inż. <b>Jarosław Mikołajczyk</b>	Data 18.07.2023
Projektant upr. proj. nr 230/87/Uw	mgr inż. arch. <b>Waldemar Serafinowicz</b>	Rys. nr <b>1</b>



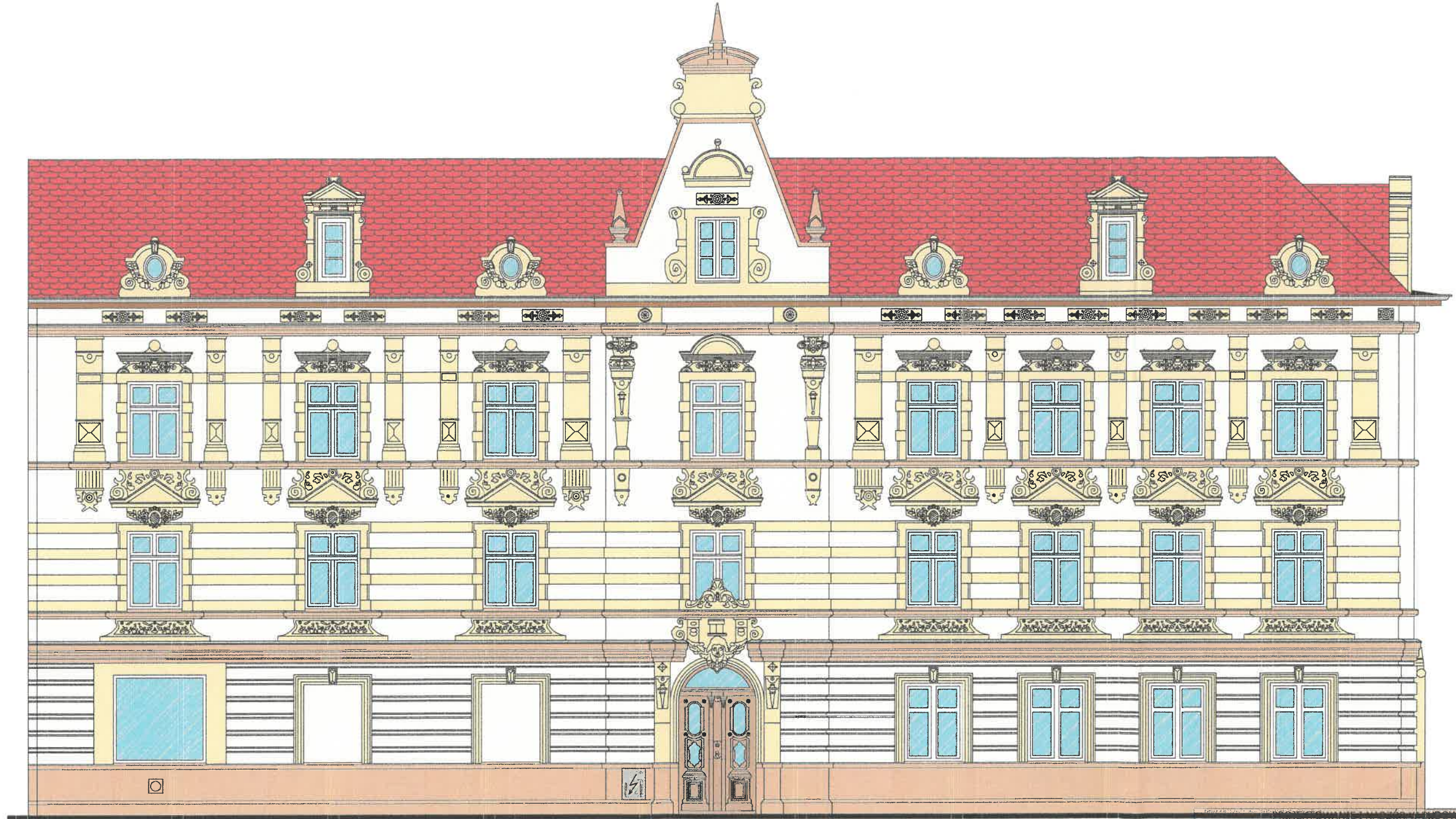

**UWAGA:**  
 Ostateczną kolorystykę wykonać w uzgodnieniu  
 z WUOZ, Delegatura w Legnicy

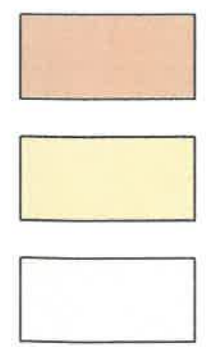

Farba silikatowa CERESIT  
 w kolorze **Texas TX4** lub **równoważny**

Farba silikatowa CERESIT  
 w kolorze **Afrika AF2** lub **równoważny**

Farba silikatowa CERESIT  
 w kolorze **Afrika AF1** lub **równoważny**

mgr inż. Jarosław Mikołajczyk 59-216 Kunice, Pątnów Legnicki 10A tel. kom. 502-296-226		
Zadanie	Remont ścian zewnętrznych w budynku mieszkalnym, wielorodzinnym z częścią usługową.	Projekt techniczny
Adres	59-225 Chojnów, ul. Kościuszki 1 dz. nr 59/60 obręb 0004	
Tyt. rys.	<b>Elewacja wschodnia</b>	Skala 1:75
Projektant upr. proj. nr DŚS/CG88/PWBKb/20	mgr inż. <b>Jarosław Mikołajczyk</b>	Data 18.07.2023
Projektant upr. proj. nr 230/87/Uw	mgr inż. arch. <b>Waldemar Serafinowicz</b>	Rys. nr <b>2</b>



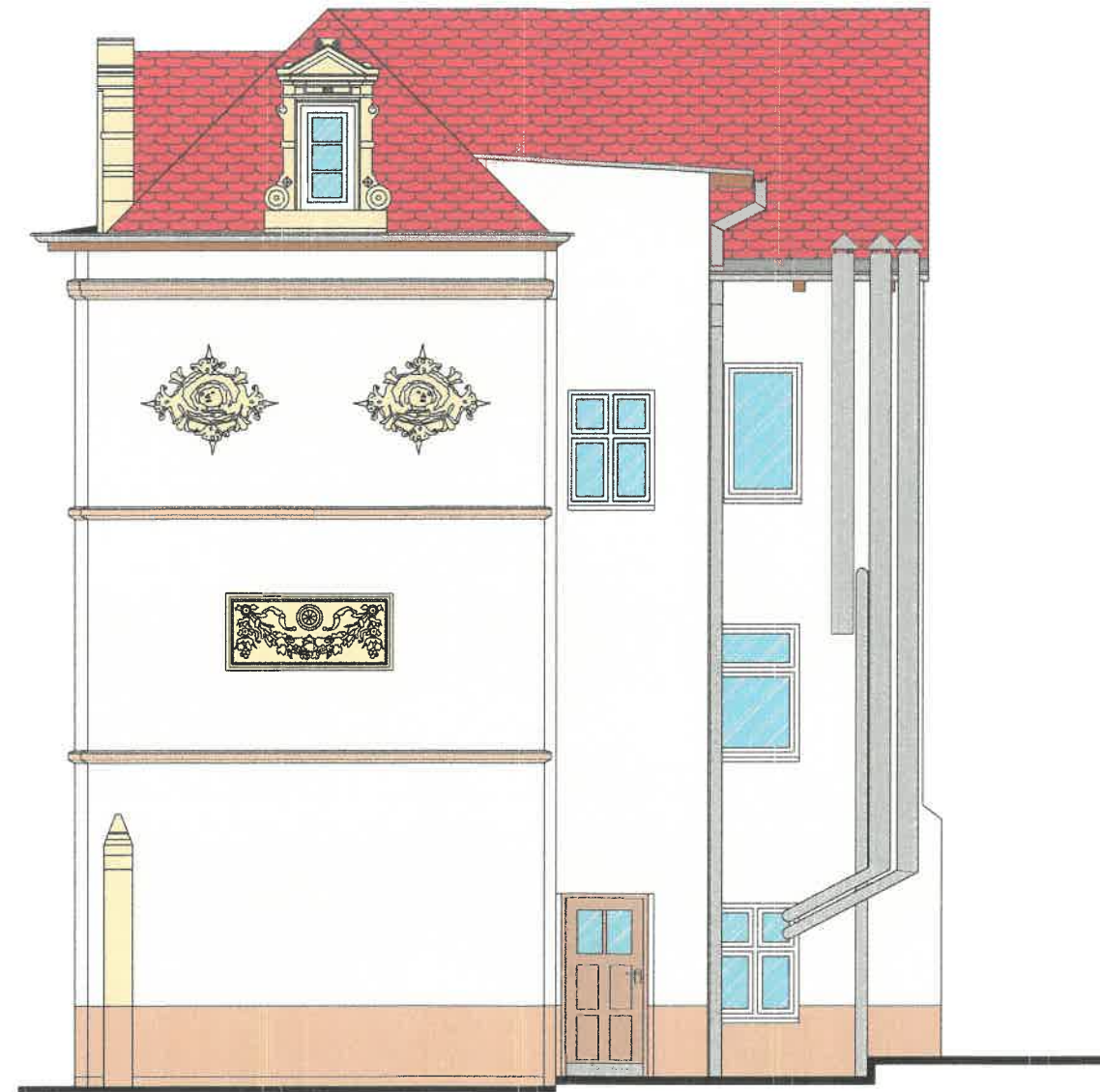

	Farba silikatowa CERESIT w kolorze <b>Texas TX4</b> lub <b>równoważny</b>
	Farba silikatowa CERESIT w kolorze <b>Afrika AF2</b> lub <b>równoważny</b>
	Farba silikatowa CERESIT w kolorze <b>Afrika AF1</b> lub <b>równoważny</b>

**UWAGA:**  
Ostateczną kolorystykę wykonać w uzgodnieniu z WUOZ, Delegatura w Legnicy

**UWAGI:**

1. Wszystkie roboty należy wykonać zgodnie z Polskimi Normami, Warunkami technicznymi wykonania i odbioru robót budowlano-montażowych opracowanych przez Instytut Techniki Budowlanej oraz zasadami wiedzy i sztuki budowlanej.
2. Wszystkie wymiary i rzędne należy sprawdzić na budowie.
3. Dopuszcza się zastosowanie materiałów zamiennych pod warunkiem, że posiadają one cechy nie gorsze jakościowo i technicznie od wskazanych w projekcie.
4. Wszystkie użyte materiały budowlane i wykończeniowe powinny posiadać odpowienie atesty i aprobaty do stosowania w budownictwie.
5. Wszelkiego rodzaju wątpliwości wykonania robót budowlanych rozwiązać należy przed rozpoczęciem robót w ramach nadzoru autorskiego.

PROJEKTOWANIE I NADZÓR W BUDOWNICTWIE  
mgr inż. Jarosław Mikołajczyk  
59-216 Kunice, Pątnów Legnicki 10A  
tel. kom. 502-296-226

Zadanie	Remont ścian zewnętrznych w budynku mieszkalnym, wielorodzinnym z częścią usługową.	Projekt techniczny
Adres	59-225 Chojnów, ul. Kościuszki 1 dz. nr 59/60 obręb 0004	
Tyt. rys.	<b>Elewacja północna</b>	Skala 1:75
Projektant upr. proj. nr DOS/0088/PWBKb/20	mgr inż. <b>Jarosław Mikołajczyk</b>	Data 18.07.2023
Projektant upr. proj. nr 230/87/Uw	mgr inż. arch. <b>Waldemar Serafinowicz</b>	Rys. nr <b>3</b>

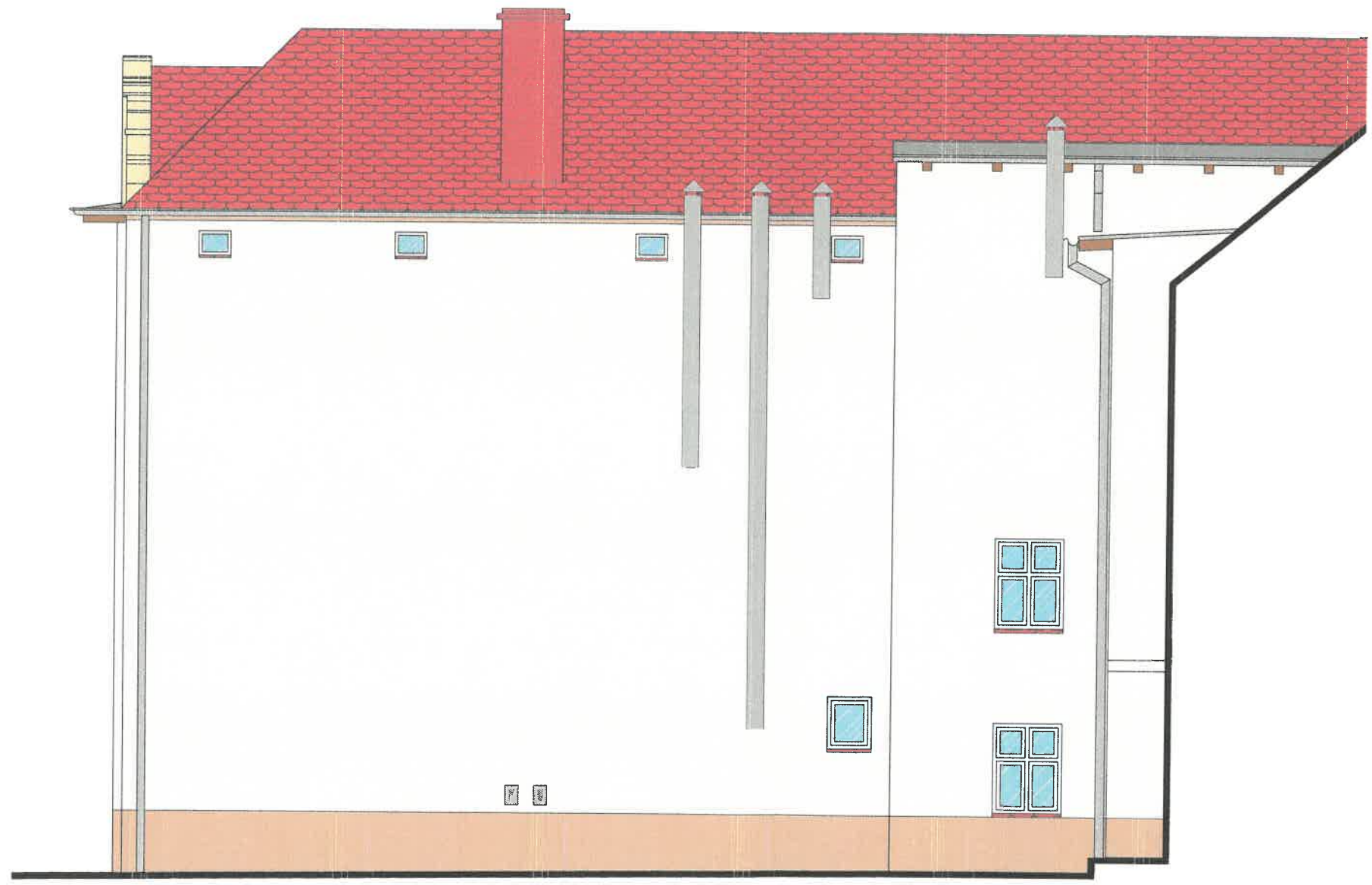

UWAGA:  
Ostateczną kolorystykę wykonać w uzgodnieniu z WUOZ, Delegatura w Legnicy

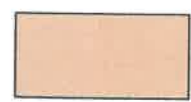
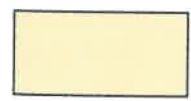
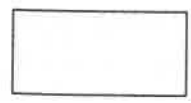
-  Farba silikatowa CERESIT w kolorze **Texas TX4** lub **równoważny**
-  Farba silikatowa CERESIT w kolorze **Afrika AF2** lub **równoważny**
-  Farba silikatowa CERESIT w kolorze **Afrika AF1** lub **równoważny**

- UWAGI:**
1. Wszystkie roboty należy wykonać zgodnie z Polskimi Normami, Warunkami technicznymi wykonania i odbioru robót budowlano-montażowych opracowanych przez Instytut Techniki Budowlanej oraz zasadami wiedzy i sztuki budowlanej.
  2. Wszystkie wymiary i rzędne należy sprawdzić na budowie.
  3. Dopuszcza się zastosowanie materiałów zamiennych pod warunkiem, że posiadają one cechy nie gorsze jakościowo i technicznie od wskazanych w projekcie.
  4. Wszystkie użyte materiały budowlane i wykończeniowe powinny posiadać odpowiednie atesty i aprobaty do stosowania w budownictwie.
  5. Wszelkiego rodzaju wątpliwości wykonania robót budowlanych rozwiązać należy przed rozpoczęciem robót w ramach nadzoru autorskiego.

PROJEKTOWANIE I NADZÓR W BUDOWNICTWIE <i>mgr inż. Jarosław Mikołajczyk</i> 59-216 Kunice, Pątnów Legnicki 10A tel. kom. 502-296-226			
Zadanie	Remont ścian zewnętrznych w budynku mieszkalnym, wielorodzinnym z częścią usługową.	Projekt techniczny	
Adres	59-225 Chojnów, ul. Kościuszki 1 dz. nr 59/60 obręb 0004		
Tyt. rys.	<b>Elewacja zachodnia</b>	Skala	1:75
Projektant upr. proj. nr DOS/0088/PWBKb/20	mgr inż. <b>Jarosław Mikołajczyk</b>		Data 18.07.2023
Projektant upr. proj. nr 230/87/Uw	mgr inż. arch. <b>Waldemar Serafinowicz</b>		Rys. nr <b>4</b>