

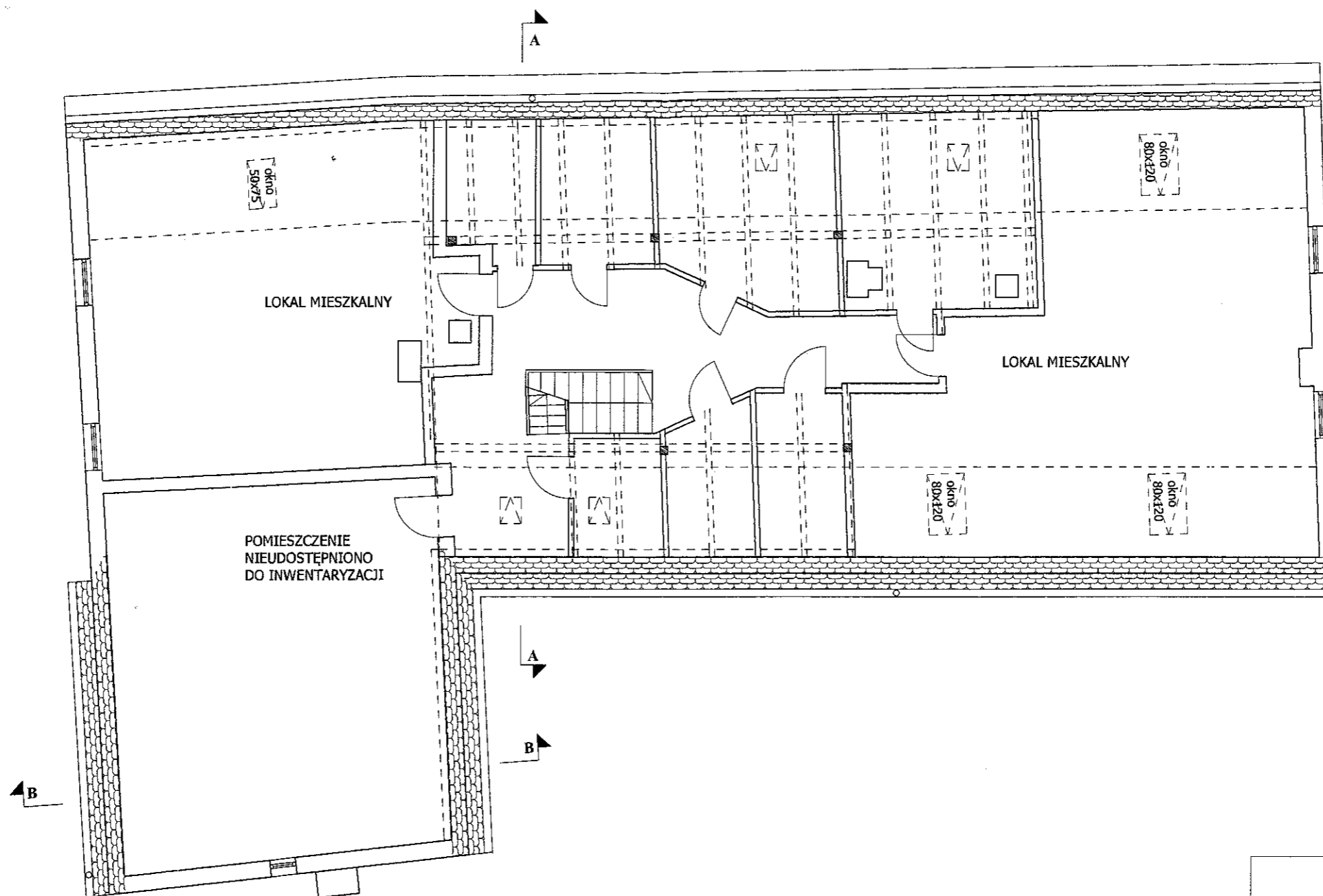

Nazwa materiału zasobu: mapa zasadnicza
 Identyfikator ewidencyjny materiału zasobu: P.0209.2006.5343
 Data wykonania: 2016-05-04
 Nazwa materiału zasobu: mapa zasadnicza
 Identyfikator ewidencyjny materiału zasobu: P.0209.2006.5343
 Data wykonania: 2016-05-04
 Nazwa materiału zasobu: mapa zasadnicza
 Identyfikator ewidencyjny materiału zasobu: P.0209.2006.5343
 Data wykonania: 2016-05-04

LEGENDA:
 - remontowany budynek

PROJEKTOWANIE I NADZÓR W BUDOWNICTWIE mgr inż. Jarosław Mikołajczyk 59-216 Kunice, Państw Legnicki 10A tel. kom. 502-296-226		
Obiekt	Budynek mieszkalny wielorodzinny	Projekt budowlany
Adres	Chojnów, ul. Tkacka 13	Branża arch.-konstr.
Tyt. rys.	Plan sytuacyjny	Skala 1:100
Projektant upr. proj. nr 230/87/Lw	mgr inż. arch. W. SERAFINOWICZ	Data 06 2016
Rys. opracował	mgr inż. J. MIKOŁAJCZYK	Rys. nr 1



- Przekroje elementów konstrukcji dachowej:
1. krokiew - 10x12cm
 2. krokiew koszowa - 12x18cm
 3. płatew - 15x15cm
 4. słup - 15x15cm

PROJEKTOWANIE I NADZÓR W BUDOWNICTWIE mgr inż. Jarosław Mikołajczyk 59-216 Kunice, Pątnów Legnicki 10A tel. kom. 502-296-226		
Obiekt	Budynek mieszkalny wielorodzinny	Projekt budowlany
Adres	Chojnów, ul. Tkacka 13	Branża arch.-konstr.
Tyt. rys.	Rzut I pozioma poddasza - inwentaryzacja	Skala 1:100
Projektant upr. proj. nr 230/87/Uw	mgr inż. arch. W. SERAFINOWICZ	Data 07 2016
Rys. opracował	mgr inż. J. MIKOŁAJCZYK	Rys. nr 2

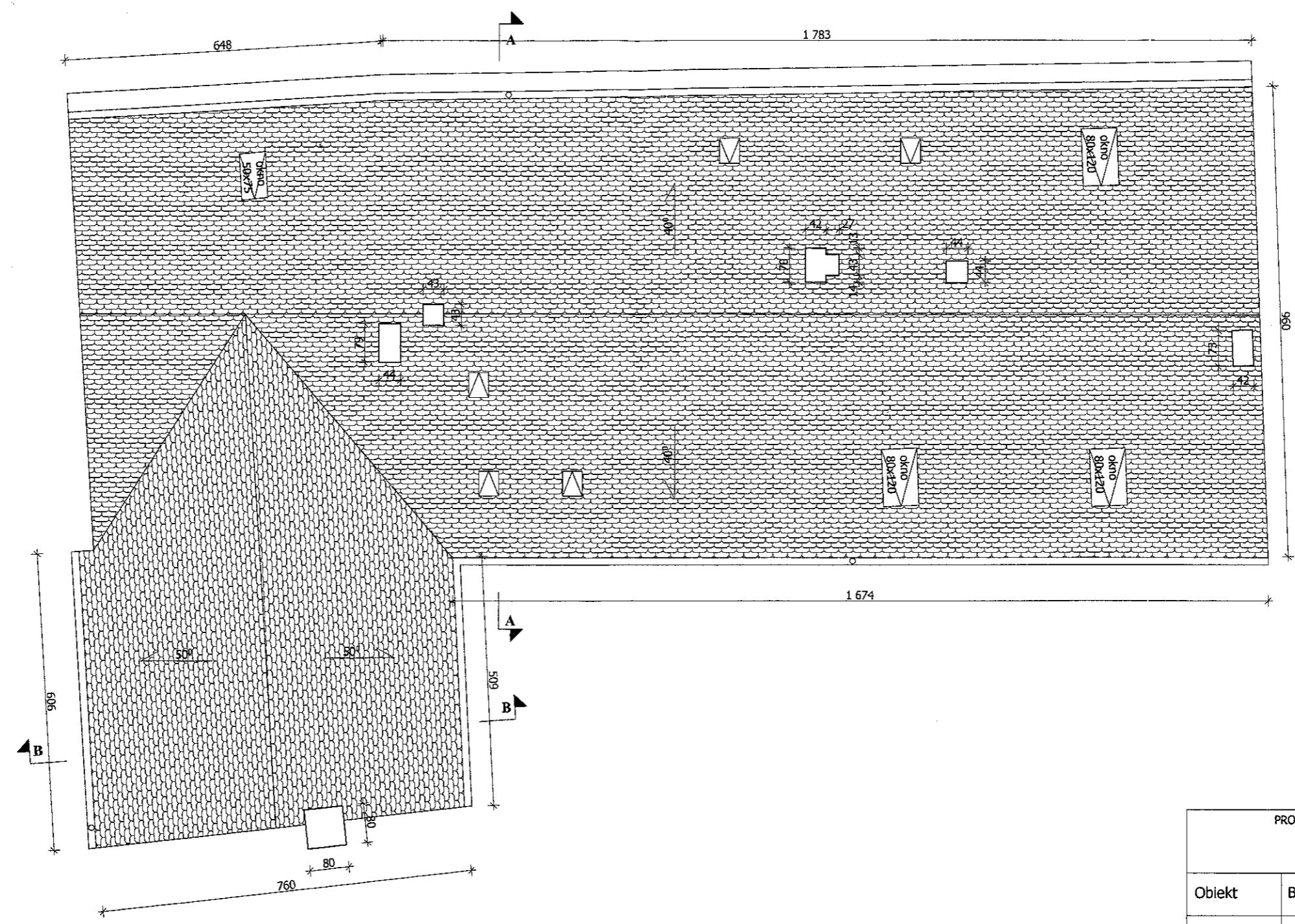

PROJEKTOWANIE I NADZÓR W BUDOWNICTWIE mgr inż. Jarosław Mikołajczyk 59-216 Kunice, Pątnów Legnicki 10A tel. kom. 502-296-226		
Obiekt	Budynek mieszkalny wielorodzinny	Projekt budowlany
Adres	Chojnów, ul. Tkacka 13	Branża arch.-konstr.
Tyt. rys.	Rzut dachu - inwentaryzacja	Skala 1:100
Projektant upr. proj. nr 230/87/Uw	mgr inż. arch. W. SERAFINOWICZ	Data 07 2016
Rys opracował	mgr inż. J. MIKOŁAJCZYK	Rys nr 4

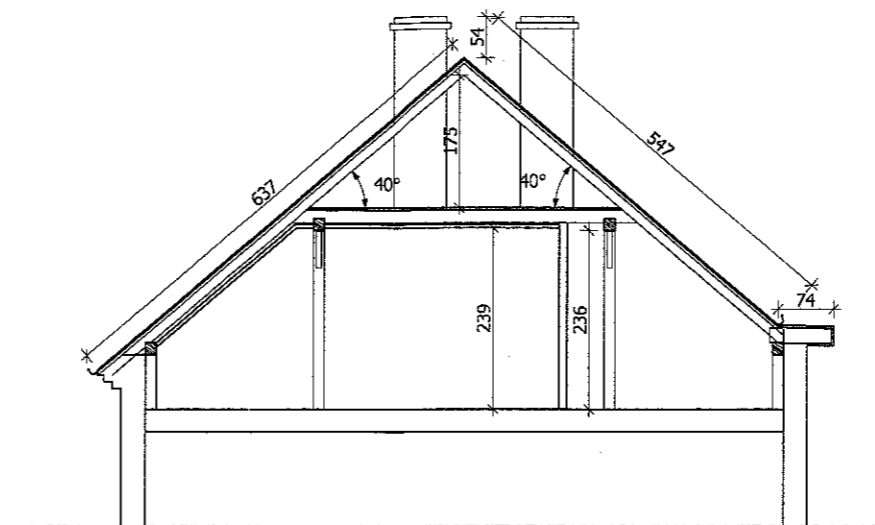

PRZEKRÓJ A-A

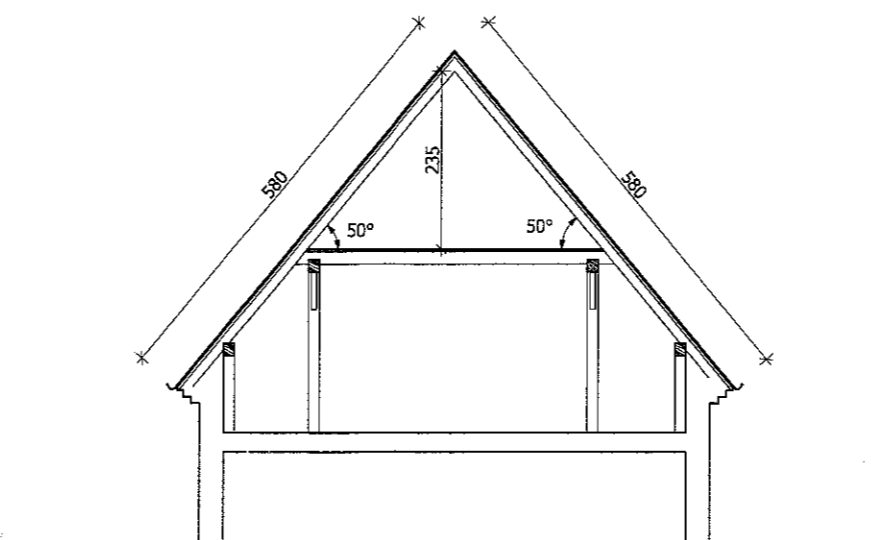

PRZEKRÓJ B-B

PROJEKTOWANIE I NADZÓR W BUDOWNICTWIE mgr inż. Jarosław Mikołajczyk 59-216 Kunice, Pałnów Legnicki 10A tel. kom. 502-296-226		
Obiekt	Budynek mieszkalny wielorodzinny	Projekt budowlany
Adres	Chojnów, ul. Tkacka 13	Branża arch.-konstr.
Tyt. rys.	Przekroje - inwentaryzacja	Skala 1:100
Projektant upr. proj. nr 230/87/Uw	mgr inż. arch. W. SERAFINOWICZ	Data 07 2016
Rys. opracował	mgr inż. J. MIKOŁAJCZYK	Rys. nr 5

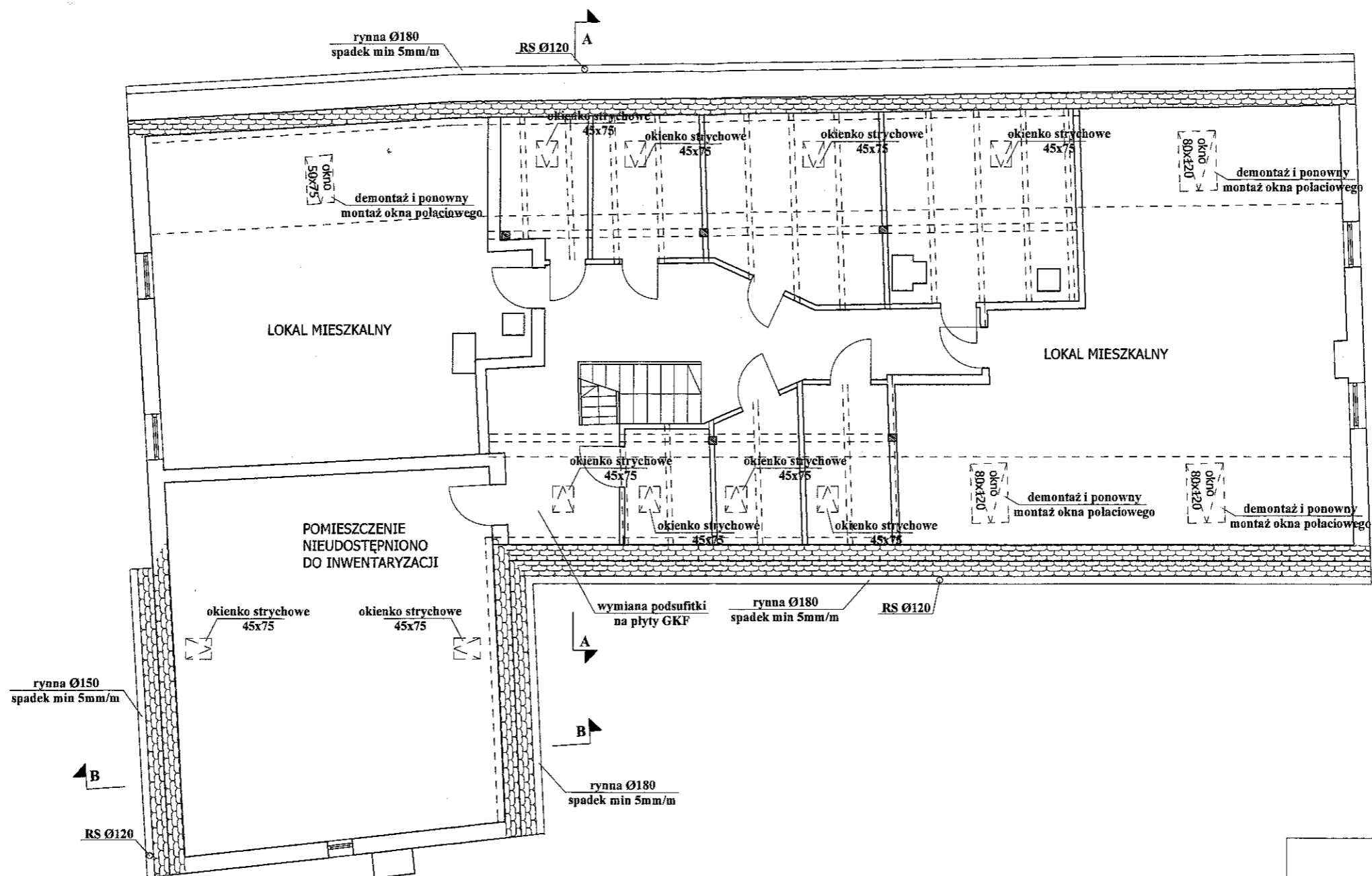

Przekroje elementów konstrukcji dachowej:
1 krokiew - 10x12cm
2 krokiew koszowa - 12x18cm
3 płatów - 15x15cm
4 siup - 15x15cm

PROJEKTOWANIE I NADZÓR W BUDOWNICTWIE mgr inż. Jarosław Mikołajczyk 59-216 Kunice, Pałnów Legnicki 10A tel. kom. 502-296-226		
Obiekt	Budynek mieszkalny wielorodzinny	Projekt budowlany
Adres	Chojnów, ul. Tkacka 13	Branża arch.-konstr.
Tyt. rys.	Rzut I pozioma poddasza	Skala 1:100
Projektant upr. proj. nr 230/87/Uw	mgr inż. arch. W. SERAFINOWICZ	Data 07 2016
Rys opracował	mgr inż. J. MIKOŁAJCZYK	Rys. nr 6

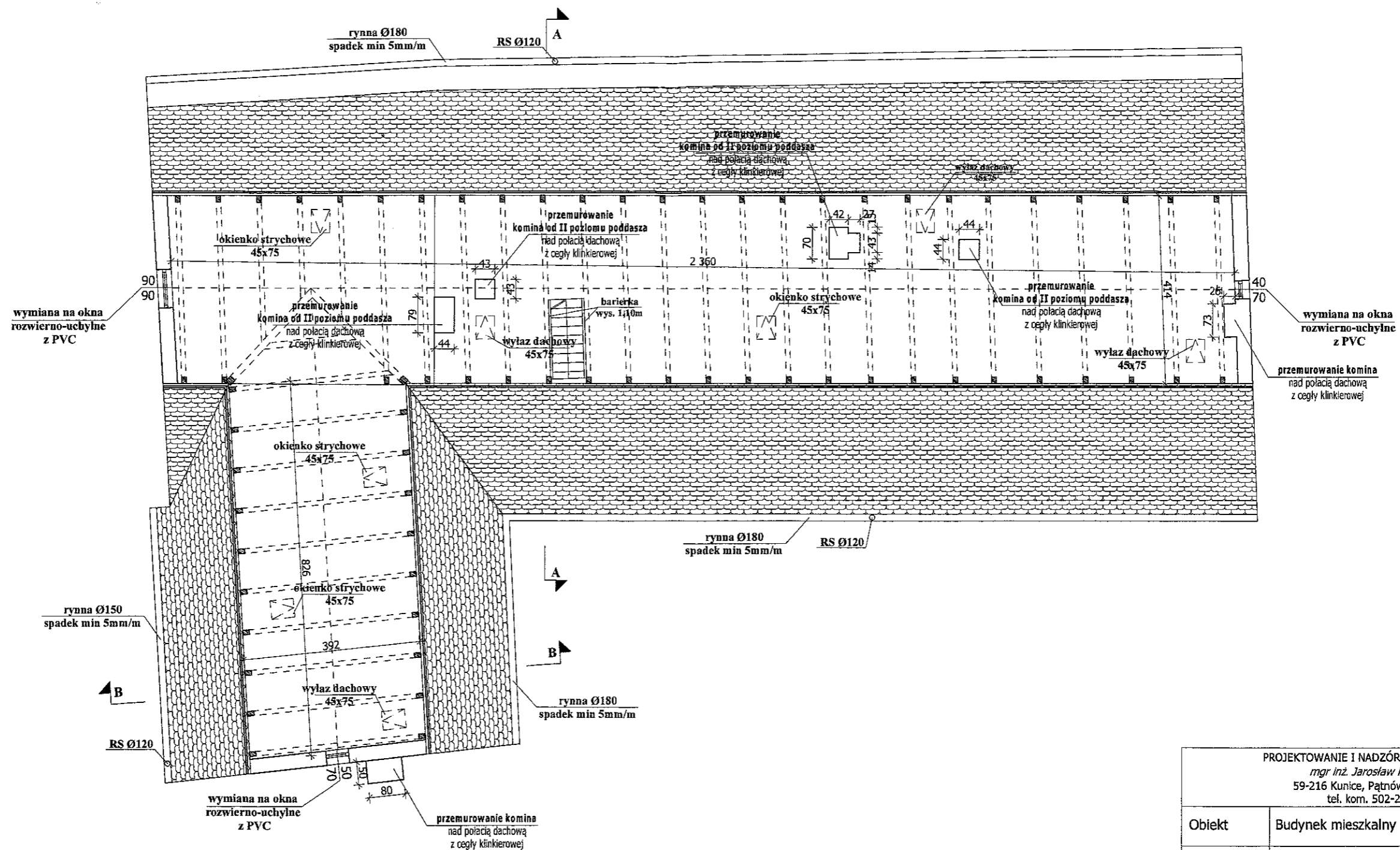

- Przekroje elementów konstrukcji dachowej:
1. krokiew - 10x12cm
 2. krokiew koszowa - 12x18cm
 3. płatek - 15x15cm
 4. słup - 15x15cm

PROJEKTOWANIE I NADZÓR W BUDOWNICTWIE mgr inż. Jarosław Mikołajczyk 59-216 Kunice, Pątnów Legnicki 10A tel. kom. 502-296-226		
Obiekt	Budynek mieszkalny wielorodzinny	Projekt budowlany
Adres	Chojnów, ul. Tkacka 13	Branża arch.-konstr.
Tyt. rys.	Rzut II pozioma poddasza	Skala 1:100
Projektant upr. proj. nr 230/87/Uw	mgr inż. arch. W. SERAFINOWICZ	Data 07 2016
Rys. opracował	mgr inż. J. MIKOŁAJCZYK	Rys nr 7

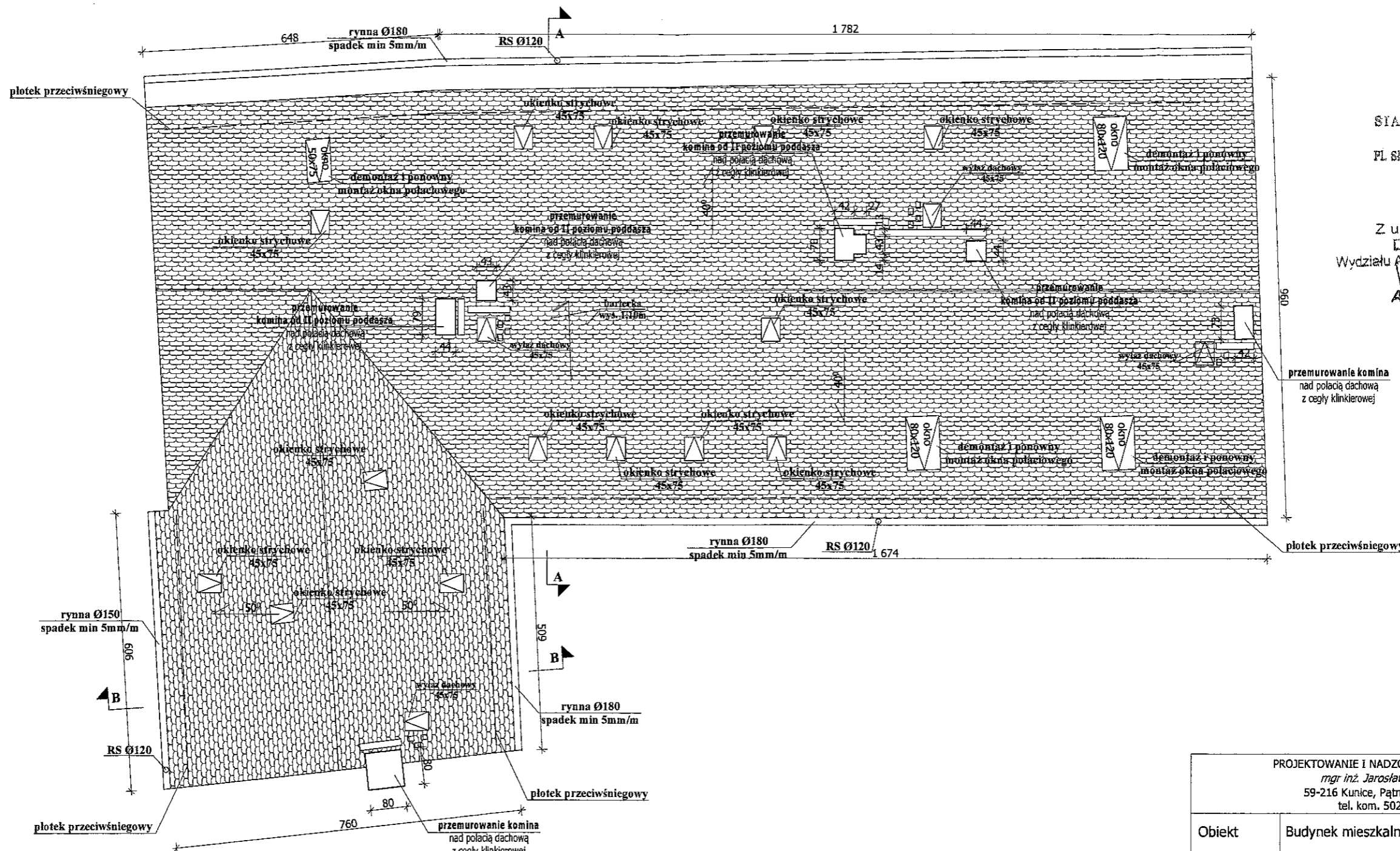

STAROSTWO POWIATOWE
w Legnicy
Pl. Słowiański 1, 59-220 Legnica

Z up. STAROSTY
DYREKTOR
Wydziału Architektury i Środowiska
Anja Konrad

Załącznik do decyzji
pozwolenia na budowę
Nr *89/17*
z dnia *15.02.2017*

PROJEKTOWANIE I NADZÓR W BUDOWNICTWIE mgr inż. Jarosław Mikołajczyk 59-216 Kunice, Państw Legnicki 10A tel. kom. 502-296-226		
Obiekt	Budynek mieszkalny wielorodzinny	Projekt budowlany
Adres	Chojnów, ul. Tkacka 13	Branża arch.-konstr.
Tyt. rys.	Rzut dachu	Skala 1:100
Projektant upr. proj. nr 230/87/Uw	mgr inż. arch. W. SERAFINOWICZ	Data 07 2016
Rys opracował	mgr inż. J. MIKOŁAJCZYK	Rys nr 8

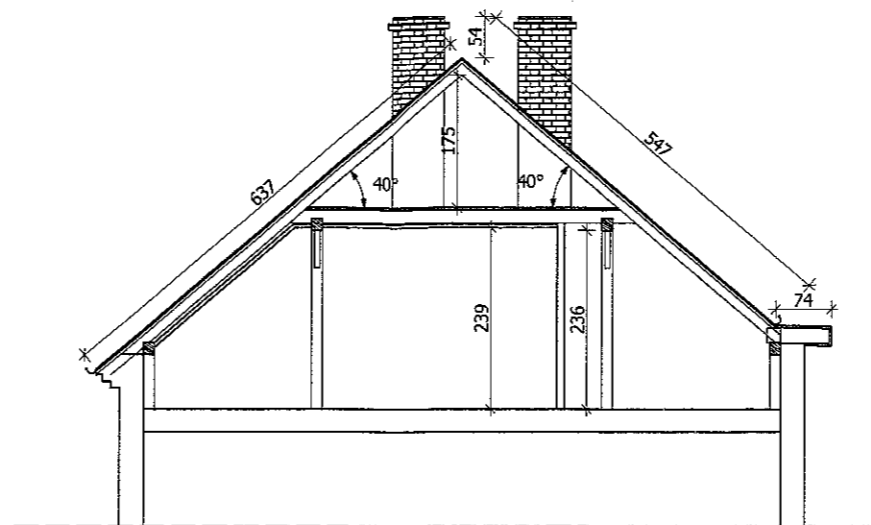

PRZEKRÓJ A-A

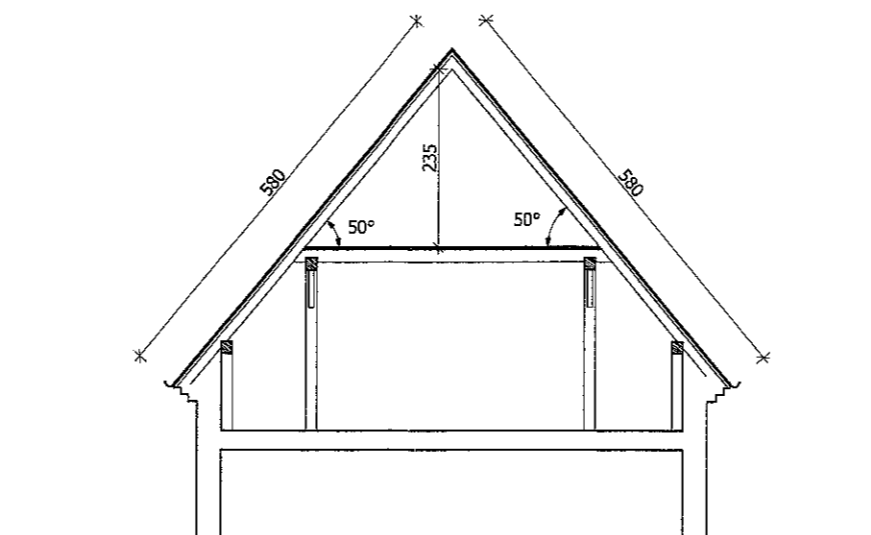

PRZEKRÓJ B-B

PROJEKTOWANIE I NADZÓR W BUDOWNICTWIE mgr inż. Jarosław Mikołajczyk 59-216 Kunice, Pątnów Legnicki 10A tel. kom. 502-296-226		
Obiekt	Budynek mieszkalny wielorodzinny	Projekt budowlany
Adres	Chojnów, ul. Tkacka 13	Branża arch.-konstr.
Tyt. rys.	Przekroje	Skala 1:100
Projektant opr. proj. nr 230/87/Uw	mgr inż. arch. W. SERAFINOWICZ	Data 07 2016
Rys. opracował	mgr inż. J. MIKOŁAJCZYK	Rys. nr 9

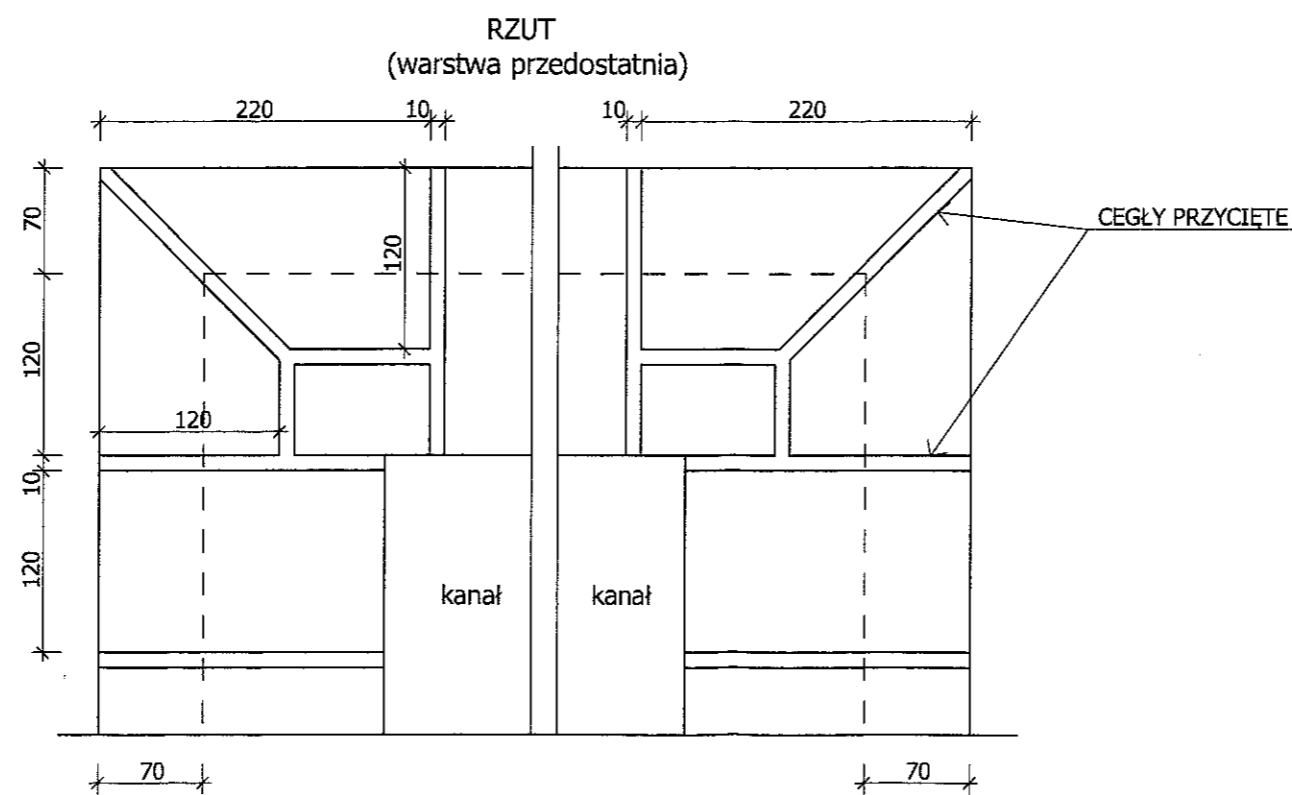
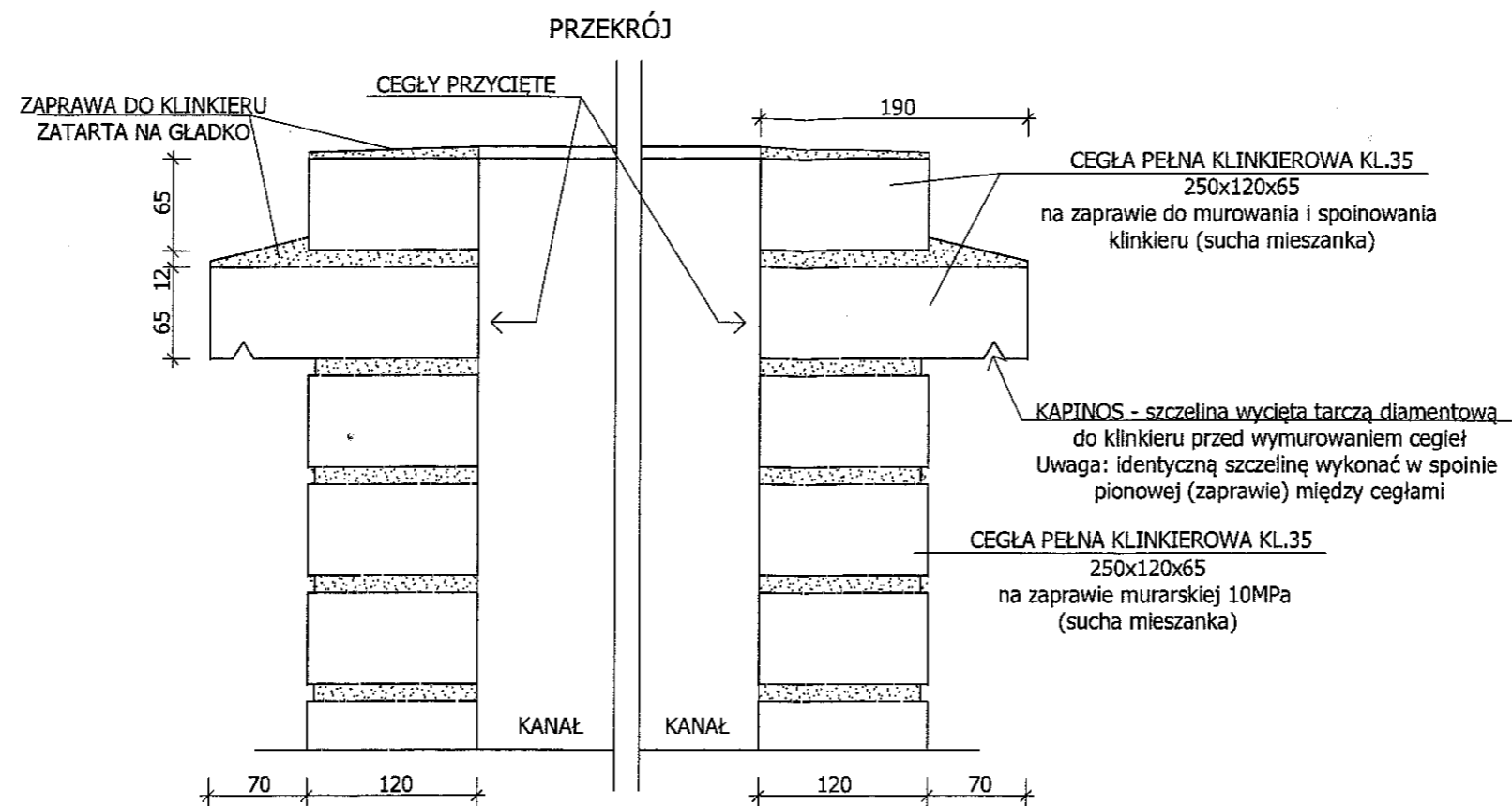

UWAGI:

1. Wszystkie roboty należy wykonać zgodnie z Polskimi Normami, Warunkami technicznymi wykonania i odbioru robót budowlano-montażowych opracowanych przez Instytut Techniki Budowlanej oraz zasadami wiedzy i sztuki budowlanej.
2. Wszystkie wymiary i rzędnice należy sprawdzić na budowie.
3. Dopuszcza się zastosowanie materiałów zamiennych pod warunkiem, że posiadają one cechy nie gorsze jakościowo i technicznie od wskazanych w projekcie.
4. Wszystkie użyte materiały budowlane i wykończeniowe powinny posiadać odpowiednie atesty i aprobaty do stosowania w budownictwie.
5. Wszelkiego rodzaju wątpliwości wykonania obiektu rowiązując należy przed rozpoczęciem budowy w ramach nadzoru autorskiego.

PROJEKTOWANIE I NADZÓR W BUDOWNICTWIE
mgr inż. Jarosław Mikołajczyk
59-216 Kunice, Pątnów Legnicki 10A
tel. kom. 502-296-226

Objekt	Budynek mieszkalny wielorodzinny	Projekt bud.-wyk.
Adres	Chojnów, ul. Tkacka 13	Branża arch.-konstr.
Tyt. rys.	Szczegół wykonania komina	Skala 1:5
Projektant opr. proj. nr 230/87/Uw	mgr inż. arch. W. SERAFINOWICZ	Data 07 2016
Rys. opracował	mgr inż. J. MIKOŁAJCZYK	Rys. nr 10

**PEKNIĘCIA WZDŁUŻNE JEDNOSTRONNE
KROKIEW- przykład**

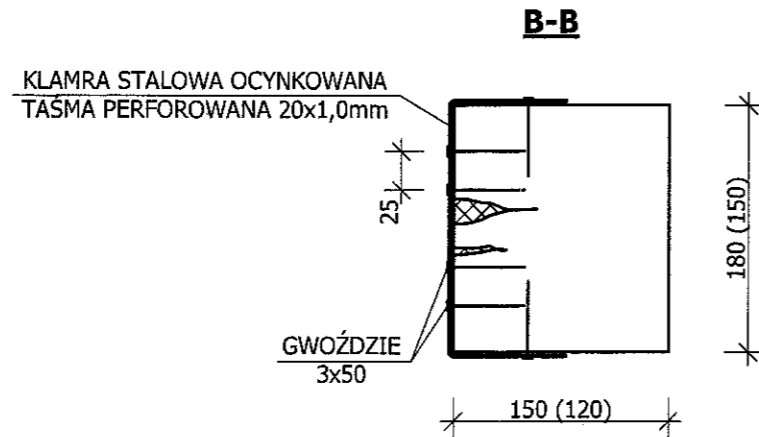
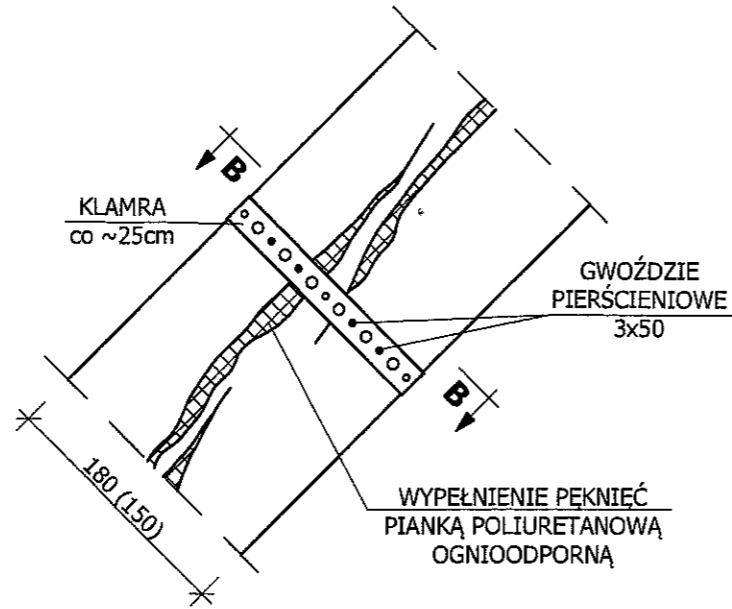

**SZCZEGÓŁ POŁĄCZENIA
KROKWI W SZCZYCIE**

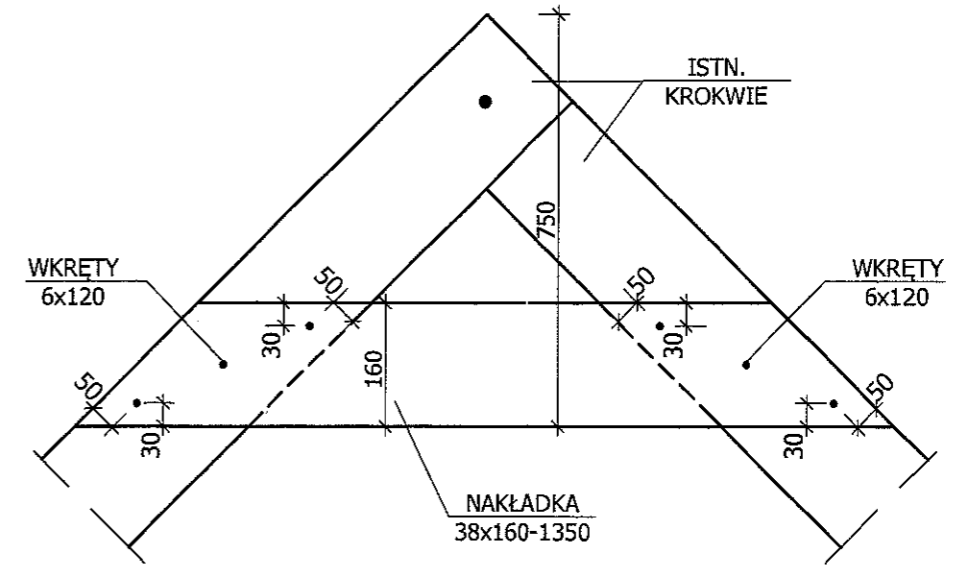

DREWNO C30

UWAGI:

1. Wszystkie roboty należy wykonać zgodnie z Polskimi Normami, Warunkami technicznymi wykonania i odbioru robót budowlano-montażowych opracowanych przez Instytut Techniki Budowlanej oraz zasadami wiedzy i sztuki budowlanej.
2. Wszystkie wymiary i rzędne należy sprawdzić na budowie.
3. Dopuszcza się zastosowanie materiałów zamiennych pod warunkiem, że posiadają one cechy nie gorsze jakościowo i technicznie od wskazanych w projekcie.
4. Wszystkie użyte materiały budowlane i wykończeniowe powinny posiadać odpowiednie atesty i aprobaty do stosowania w budownictwie.
5. Wszelkiego rodzaju wątpliwości wykonania obiektu rozwiązać należy przed rozpoczęciem budowy w ramach nadzoru autorskiego.

PROJEKTOWANIE I NADZÓR W BUDOWNICTWIE
mgr inż. Jarosław Mikołajczyk
59-216 Kunice, Pałtnów Legnicki 10A
tel. kom. 502-296-226

Obiekt	Budynek mieszkalny wielorodzinny	Projekt bud.-wyk.
Adres	Chojnów, ul. Tkacka 13	Branża arch.-konstr.
Tyt. rys.	Wzmocnienie więźby - szczegóły	Skala 1:5
Projektant upr. proj. nr 239/87/Uw	mgr inż. arch. W. SERAFINOWICZ	Data 07 2016
Rys. opracował	mgr inż. J. MIKOŁAJCZYK	Rys. nr 11

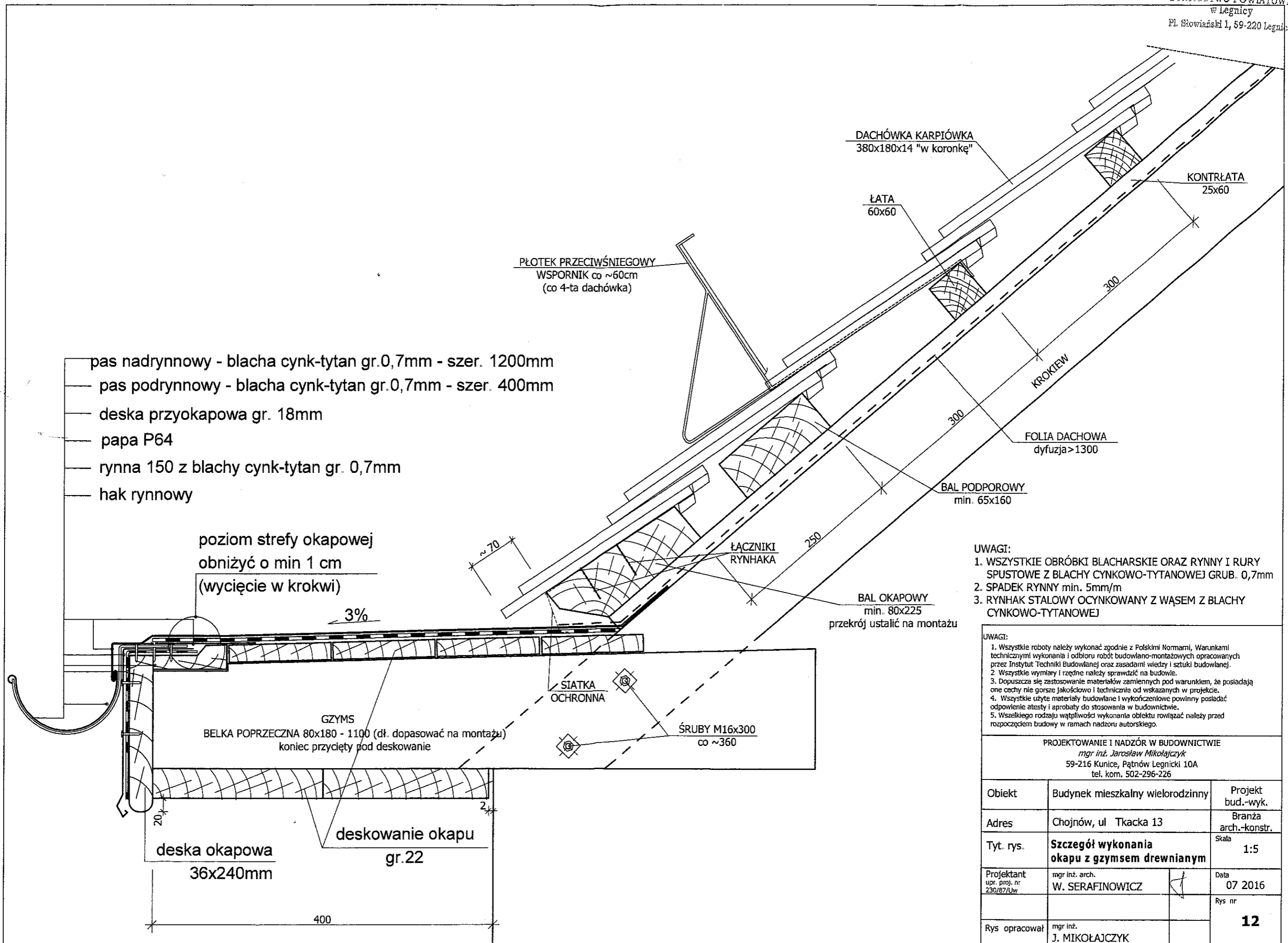

- UWAGI:
1. WSZYSTKIE OBRÓBKIE BLACHARSKIE ORAZ RYNNY I RURY SPUSTOWE Z BLACHY CYNKOWO-TYTANOWEJ GRUB. 0,7mm
 2. SPADEK RYNNY min. 5mm/m
 3. RYNNHAK STALOWY OCYNKOWANY Z WĄSEM Z BLACHY CYNKOWO-TYTANOWEJ

UWAGI:

1. Wszystkie roboty należy wykonać zgodnie z Polskimi Normami, Warunkami technicznymi wykonania i odbioru robót budowlano-montażowych opracowanych przez Instytut Techniki Budowlanej oraz zasadami wiedzy i sztuki budowlanej.
2. Wszystkie wymiary i rzędne należy sprawdzić na budowie.
3. Dopuszcza się zastosowanie materiałów zamiennych pod warunkiem, że posiadają one cechy nie gorsze jakościowo i technicznie od wskazanych w projekcie.
4. Wszystkie użyte materiały budowlane i wykończeniowe powinny posiadać odpowiednie atesty i aprobaty do stosowania w budownictwie.
5. Wszelkiego rodzaju wątpliwości wykonania obiektu rowiązując należy przed rozpoczęciem budowy w ramach nadzoru autorskiego.

PROJEKTOWANIE I NADZÓR W BUDOWNICTWIE mgr inż. Jarosław Mikołajczyk 59-216 Kunice, Pątnów Legnicki 10A tel. kom. 502-296-226		
Obiekt	Budynek mieszkalny wielorodzinny	Projekt bud.-wyk.
Adres	Chojnów, ul Tkacka 13	Branża arch.-konstr.
Tyt. rys.	Szczegół wykonania okapu z gzymsem drewnianym	Skala 1:5
Projektant upr. proj. nr 230/87/Uw	mgr inż. arch. W. SERAFINOWICZ	Data 07 2016
Rys opracował	mgr inż. J. MIKOŁAJCZYK	Rys nr 12

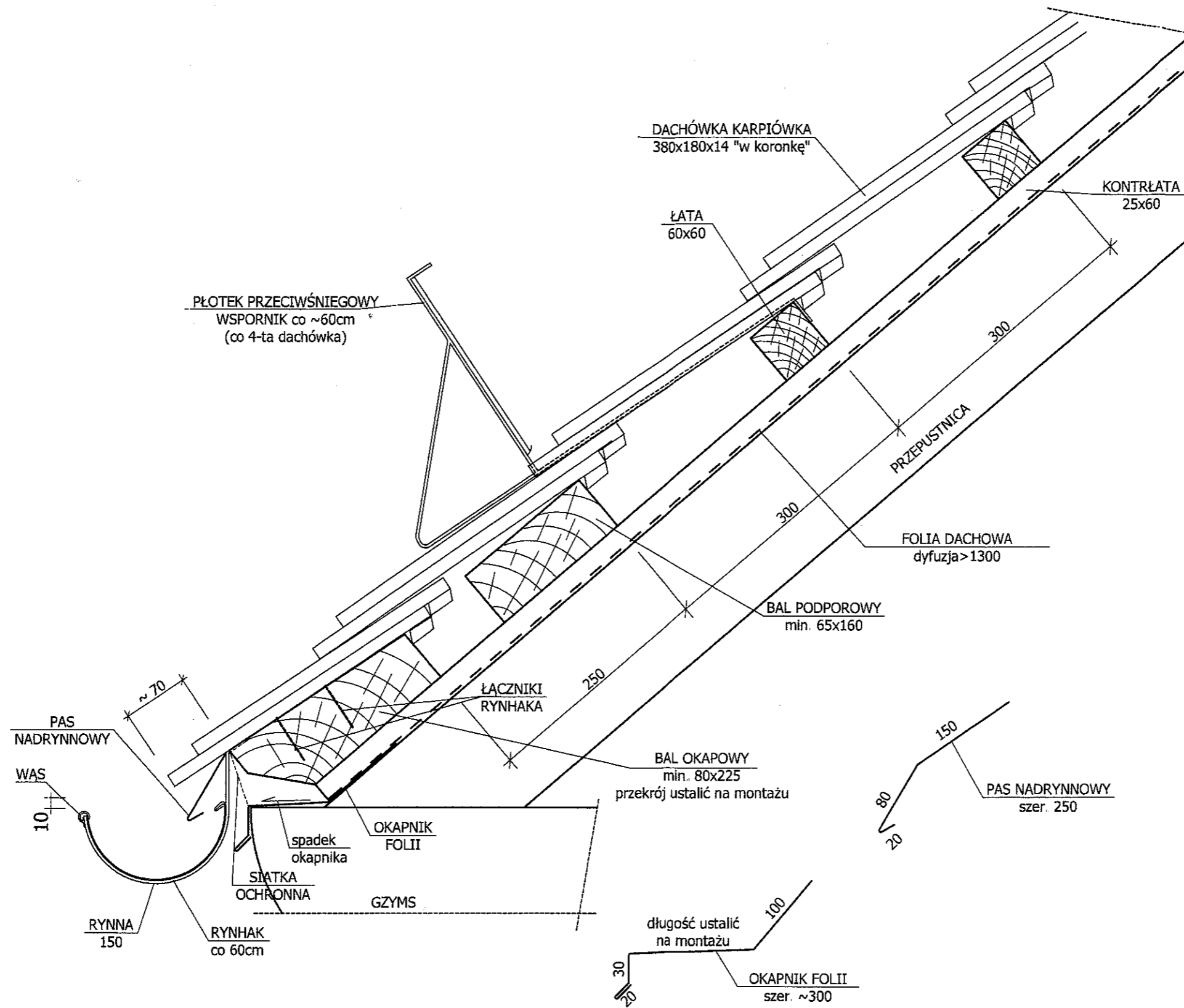

UWAGI:

1. WSZYSTKIE OBRÓBKI BLACHARSKIE ORAZ RYNNY I RURY SPUSTOWE Z BLACHY CYNKOWO-TYTANOWEJ GRUB. 0,7mm
2. SPADEK RYNNY min. 5mm/m
3. RYNHAK STALOWY OCYNKOWANY Z WĄSEM Z BLACHY CYNKOWO-TYTANOWEJ
4. POŁĄCZENIE RYNNY Z BALEM OKAPOWYM ZA POMOCĄ ŻABEK

UWAGI:

1. Wszystkie roboty należy wykonać zgodnie z Polskimi Normami, Warunkami technicznymi wykonania i odbioru robót budowlano-montażowych opracowanych przez Instytut Techniki Budowlanej oraz zasadami wiedzy i sztuki budowlanej.
2. Wszystkie wymiary i rzędne należy sprawdzić na budowie.
3. Dopuszcza się zastosowanie materiałów zamiennych pod warunkiem, że posiadają one cechy nie gorsze jakościowo i technicznie od wskazanych w projekcie.
4. Wszystkie użyte materiały budowlane i wykończeniowe powinny posiadać odpowiednie atesty i aprobaty do stosowania w budownictwie.
5. Wszelkiego rodzaju wątpliwości wykonania obiektu rozwiązać należy przed rozpoczęciem budowy w ramach nadzoru autorskiego.

PROJEKTOWANIE I NADZÓR W BUDOWNICTWIE
mgr inż. Jarosław Mikołajczyk
59-216 Kunice, Państwów Legnicki 10A
tel. kom. 502-296-226

Obiekt	Budynek mieszkalny wielorodzinny	Projekt bud.-wyk.
Adres	Chojnów, ul. Tkacka 13	Branża arch.-konstr.
Tyt. rys.	Szczegół wykonania okapu nad gzymsem murowanym	Skala 1:5
Projektant upr. proj. nr 230/57/Uw	mgr inż. arch. W. SERAFINOWICZ	Data 07 2016
Rys. opracował	mgr inż. J. MIKOŁAJCZYK	Rys. nr 13